FICHA TÉCNICA – GRANDE TEATRO

Plateia I

Área piso plateia: 312,50m²

Nº cadeiras plateia: 432

Espaço para cadeirantes: 10

Plateia II

Área piso balcão: 357m²

Nº cadeiras balcão: 537

Palco

Boca de cena largura: 11,34m

Boca de cena altura: 8,00m

Boca de cena à última vara: 12,40m

Da cortina à última vara: 10,90m

Do início do palco à cortina: 5,70m

Do início do “Prócênio” à “última vara”: 16,60m

Do início do “Prócênio” à “parede” fundo: 19,70m

Entre o fosso e o elevador de carga tem: 3,92m

Cortina: 11,34m

Medicas de boca de cena

Altura: 800cm

Largura: 1100cm

Elevador de Orquestra

Área piso: 41,6m²

Sobrecarga piso: 500kg/m²

Elevador de Palco

Área piso: 12,50m²

Sobrecarga piso: 500kg/m²

Sanitários Teatro

Plateia

Quantidade: 03

Área total pisos: 43,51m²

Total mictórios: 04

Total bacias sanitárias: 07

Total pias: 07

Balcão inferior

Quantidade: 04

Área total pisos: 31,32m²

Total mictórios: 02

Total bacias sanitárias: 08

Total pias: 06

Balcão superior

Quantidade: 04

Área total pisos: 31,32m²

Total mictórios: 02

Total bacias sanitárias: 08

Total pias: 06

Foyer Plateia 1

Área piso: 177,40m²

Sobrecarga piso: 500kg/m²

Bomboniere

Área piso: 15,50m²

Sobrecarga: 500kg/m²

Foyer Plateia 2

Área piso: 196m²

Sobrecarga piso: 500kg/m²

Bomboniere

Área piso: 21,60m²

Sobrecarga: 500kg/m²

Varandas

Área piso: 96m²

Sobrecarga piso: 300kg/m²

Rider de som

F.O.H.

Mesa de Controle

Roland M400 com local Rack e Stage Rack: 01

Sistema

LA SAT SKP Line Array

24 caixas satélites - Line Array contendo cada uma:

04 auto falantes de 6.5" e 01" High Drive

04 caixas para Graves contendo cada uma com

02 alto falantes de 12"

04 caixas para Sub Graves contendo cada uma com

01 alto falante de 18" modelo Titanium 600A

04 microfones de bastão sem fio UHF PGXD2 BETA com transmissão digital SHURE

02 Microfones tipo HeadSet PG30 SHURE

02 Microfones Lapel AKG serie C

06 microfones com fio - SM58 SHURE

02 microfones com fio - SM57 SHURE

01 microfones "Goose Neck" - Yoga HP82

04 Praticáveis telescópio com pés de 35cm / dimensão 2x1mts - cada unidade

Obs.: Alimentação dos microfones como pilhas e bateria não são fornecidos.

Back Line Stage

01 Amplificador para Baixo Combo 300 de 100watts

01 Amplificador para Guitarra Combo Hartke GT-100 de 100watts

Monitores

02 caixas SKM 15a

Interligação F.O.H.

02 cabonet cat5 -100 Metros

01 cabo xlr Canon - 100 Metros

12 pedestais girafa para microfones

04 Direct in Box Passivos landscape hb1

02 Direct in Box Ativos landscape hb2

Diversos: Réguas distribuidoras de energia, cabos e conexões suficientes para interligação desse sistema.

Vídeo

01 Player Playback 1080P NetWork-ready

01 Projetor PANASONIC PTEZ570, de 5000 ansilumes

01 Tela de 200"

01 Computador PC plataforma Windows

01 Player para CD E DVD
Conexão Projetor / PLAYER – HDMI

Rider de Luz

Iluminação Cênica

Elipsoidal 26°, Marca ETC, Potência 750W: 10
Elipsoidal 36°, Marca ETC, Potência 750W: 20
Elipsoidal 25 - 50°, Marca ETC, Potência 750W: 30
PAR, Modelo Source4, Potência 750W: 48
Plano Convexo, Modelo Arena, Potência 1000W: 20
Fresnel, Modelo Source4, Potência 1000W: 20

Acessórios

IRIS: 25
Porta GOBO: 10
Controle
Mesa de controle, Modelo Express 48/96, Marca ETC: 01
Dimmers digital
Canais 4kW: 96
Splitter: 01
Maquina de fumaça: 01

O Teatro não possui de nenhum tipo ou quantidade de Gelatinas.
O Teatro não fornece o liquido para a maquina de fumaça.

Rider vestimentas

Bambolinas em veludo preto 16m x 4m: 05
Bambolinas em veludo preto 12m x 4m: 01
Perna em veludo preto 9m x 3m: 10
Rotunda em veludo preto 16m x 9m: 01
Ciclorama em PVC branco 14m x 9m: 01
Tuli branco 14m x 12m: 01
Cortina principal preta 12m x 9m: 01

GRANDE TEATRO I MAIN AUDITORIUM

CAMARINS I DRESSING ROOMS

CAMARIM - 3

(EQUIPAMENTOS ADICIONAIS SÃO COBRADOS)

ÁREA =

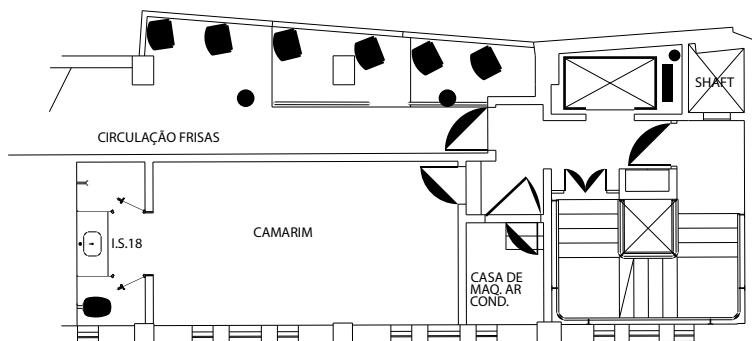

CAMARIM - 3A

(EQUIPAMENTOS ADICIONAIS SÃO COBRADOS)

ÁREA =

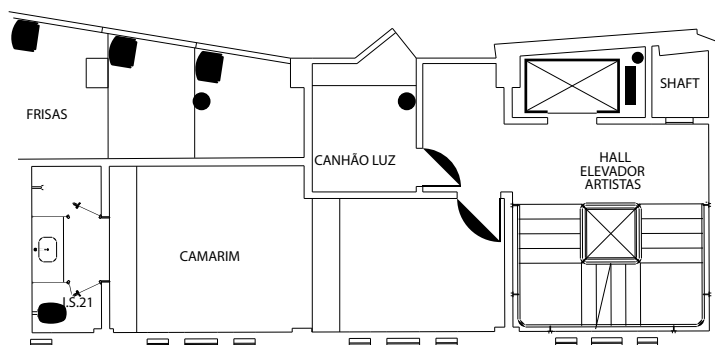

CAMARIM - 3B E 3C

(EQUIPAMENTOS ADICIONAIS SÃO COBRADOS)

ÁREA =

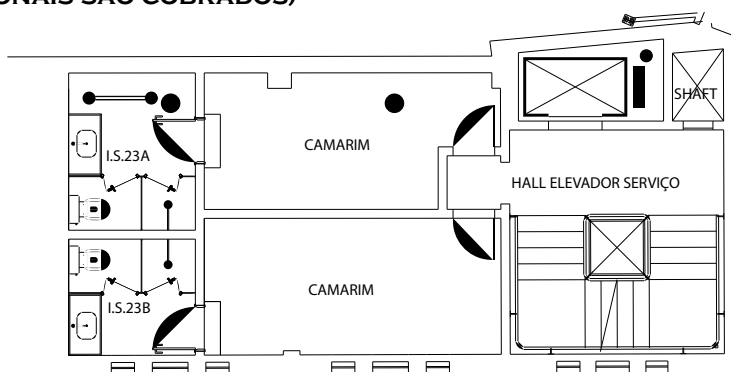

CAMARIM - 4

(EQUIPAMENTOS ADICIONAIS SÃO COBRADOS)

ÁREA =

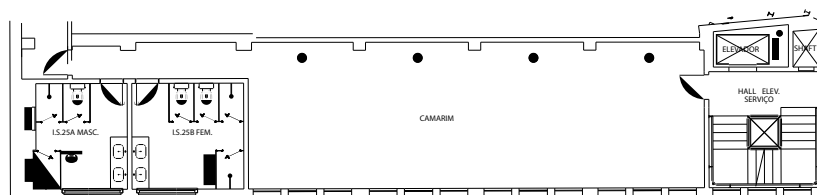

● planta 7º pavto. nível 115,93
escala 1/75

GRANDE TEATRO | MAIN AUDITORIUM

SOM | SOUND

Ano 2019

MESA DE CONTROLE | CONTROL DESK

01 ROLAND M400

COM 02 STAGE RACK | WITH 02 X16 LOCAL RACK AND STAGE RACK

SISTEMA DE SOM | SOUND SYSTEM

LA SAT SKP LINE ARRAY

24 CAIXAS SATÉLITES - LINE ARRAY STEREO LR CONTENDO CADA UMA 04 AUTO FALANTES DE 6.5" E 01" HIGH DRIVE;

04 CAIXAS PARA GRAVES CONTENDO CADA UMA COM 02 ALTO FALANTES DE 12" ;

02 CAIXAS PARA SUB GRAVES CONTENDO CADA UMA COM 01 SUBWOOFER COM ALTO FALANTES DE 18" MODELO TITANIUM 600A;

MICROFONES

04 TRANSMISSORES SHURE BLX4R / SEM FIO COM TRANSMISSÃO DIGITAL, PODENDO SER USADO COM:

(04 MICROFONES SHURE HEADSET PGA31 **OU** 04 MICROFONES SHURE BLX4R DE BASTÃO)

06 MICROFONES COM FIO - SM58 SHURE

02 MICROFONES COM FIO - SM57 SHURE

01 MICROFONES "GOOSE NECK" - YOGA HP82

02 MICROFONES CONDENSER SUPERLUX - CM-H8K

*** OBS: ALIMENTAÇÃO DOS MICROFONES COMO PILHAS E BATERIA NÃO SÃO FORNECIDOS .****BACK LINE STAGE**

01 AMPLIFICADOR PARA BAIXO COMBO 300 DE 100WATTS

01 AMPLIFICADOR PARA GUITARRA COMBO HARTKE GT-100 DE 100WATTS

04 PRATICÁVEIS TELESCÓPIO COM PÉS DE 35CM / DIMENSÃO 2X1 MTS - CADA UNIDADE

MONITORES

02 CAIXAS ATIVAS SKM 15A

INTERLIGAÇÃO F.O.H. - STAGE

02 CABONET CAT5 -100 METROS

01 CABO XLR CANON - 100 METROS

12 PEDESTAIS GIRAFÁ PARA MICROFONES

04 DIRECT IN BOX PASSIVOS LANDSCAPE HB1

02 DIRECT IN BOX ATIVOS LANDSCAPE HB2

DIVERSOS :RÉGUAS DISTRIBUIDORAS DE ENERGIA, CABOS E CONEXÕES **SUFICIENTES PARA INTERLIGAÇÃO DESSE RIDER.****VÍDEO**

01 PLAYER PLAYBACK 1080P BLUE RAY

01 PROJETO PANASONIC PTEZ570, DE 5000 ANSILUMES

01 TELA DE 200"

01 COMPUTADOR PC PLATAFORMA WINDOWS

01 PLAYER PARA CD E DVD

CONEXÃO PROJETO / PLAYER - HDMI**- SOUND COMPANY SUPPLIER -**

ART SOM

FONE : +55 031 3312 1837

- SOUND MANAGER -

LUCIANO KORCSIK LESSA

FONE : +55 031 9 8410 0905

LISTA DE MATERIAIS

CINE THEATRO BRASIL VALLOUREC

Iluminação cênica

GRANDE TEATRO

ELIPSOIDAL	MODELO	MARCA	POTÊNCIA	QUANTIDADE
26°	Source4	ETC	750W	10
36°	Source4	ETC	750W	20
25/50°	Source4	ETC	750W	30

PAR	MODELO	MARCA	POTÊNCIA	QUANTIDADE
	Source4	ETC	750W	48

PLANO CONVEXO	MODELO	MARCA	POTÊNCIA	QUANTIDADE
			1000W	20

FRESNEL	MODELO	MARCA	POTÊNCIA	QUANTIDADE
	Source4	ETC	750W	20

Acessórios

IRIS	QUANTIDADE 25
Porta GOBO	QUANTIDADE 10
BANDOR FRESNEL	QUANTIDADE 10
TORRE	QUANTIDADE 06

CONTROLE

MESA DE CONTROLE	MODELO	MARCA	QUANTIDADE
	EXPRESS 48/96	ETC	1

DIMMERS DIGITAL	POTÊNCIA	QUANTIDADE	DMX
CANAIS	4,0kW	96	DMX
spliter	1	DMX
Maquina de Fumaça	1	DMX

1) O Teatro não possui de nenhum tipo ou quantidade de Gelatinas.

2) O Teatro não fornece o liquido para a maquina de fumaça.

GRANDE TEATRO I MAIN AUDITORIUM

VESTIMENTA DO GRANDE TEATRO

ITEM	QUANT	MEDIDAS	OBS:
BAMBOLINAS EM VELUDO	5	16M x 4M	PRETO
BAMBOLINA EM VELUDO	1	12M x 4M	PRETO
PERNA EM VELUDO	10	9M x 3M	PRETO
ROTUNDA EM VELUDO	1	16M x 9M	PRETO
CICLORAMA EM PVC	1	14M x 9M	BRANCO
CORTINA PRINCIPAL	1	12M x 9M	PRETO
SHARK TEETH "TULE"	1	14M x 12M	BRANCO

LEGENDAS :

- TELÃO (TECIDO FRONTAL) 210" 320 x 427CM VÍDEO (4/3) - (16/9)
- CABINE TÉCNICA
- ÚLTIMA VARA
- PASSARELA LUZ
- HOUSE MIX (MESA DE SOM)
- PROJETOR DE VIDEO

MEDIDAS :

- *TELÃO AO PROJETOR = 11,50M
- *TELÃO À ÚLTIMA VARA = 22,30M
- *CABINE AO INÍCIO DO PALCO = 24,45M
- *CABINE À ÚLTIMA VARA = 40,50M
- *PAREDE DO FUNDO (INFERIOR) AO INÍCIO DO PALCO = 16,25M
- *PAREDE DO FUNDO (INFERIOR) À ÚLTIMA VARA = 32,50M
- *RAMPA À PASSARELA (LUZ) = 8,70M
- *PALCO ATÉ AO HOUSE MIX (MESA SOM) = 9,00M

OUTROS:

- *HOUSE MIX AO PALCO (MULTI-CABO) = 34,00M
- *CABINE AO PALCO(MULTI-CABO) = 60,00M
- SENDO: DA CABINE AO FIM DA FRISA = 43,00M E
- DA FRISA AO PALCO = 17,00M

ACESSOS :

- PORTAS ENTRADA DO THEATRO — ALTURA 2.15 - LARGURA 1.40
- PORTA ELEVADOR DE CARGA — ALTURA 2.10 - LARGURA 1.40
- ELEVADOR DE CARGA — ALTURA 2.59 - LARGURA 1.65 COMPRIMENTO 2.50
- PORTARIA AMAZONAS: ALTURA 2.12 - LARGURA 2.65
- RAMPA DE ACESSO: LARGURA 1.73
- PORTA DE ACESSO AOS ELEVADORES: ALTURA 1.85 - LARGURA 2.25
- CORREDOR DE ACESSO AO PALCO/CAMARIM: LARGURA 0.68
- PORTAS DE ACESSO PELO FOYER: ALTURA 2.10 - LARGURA 1.08

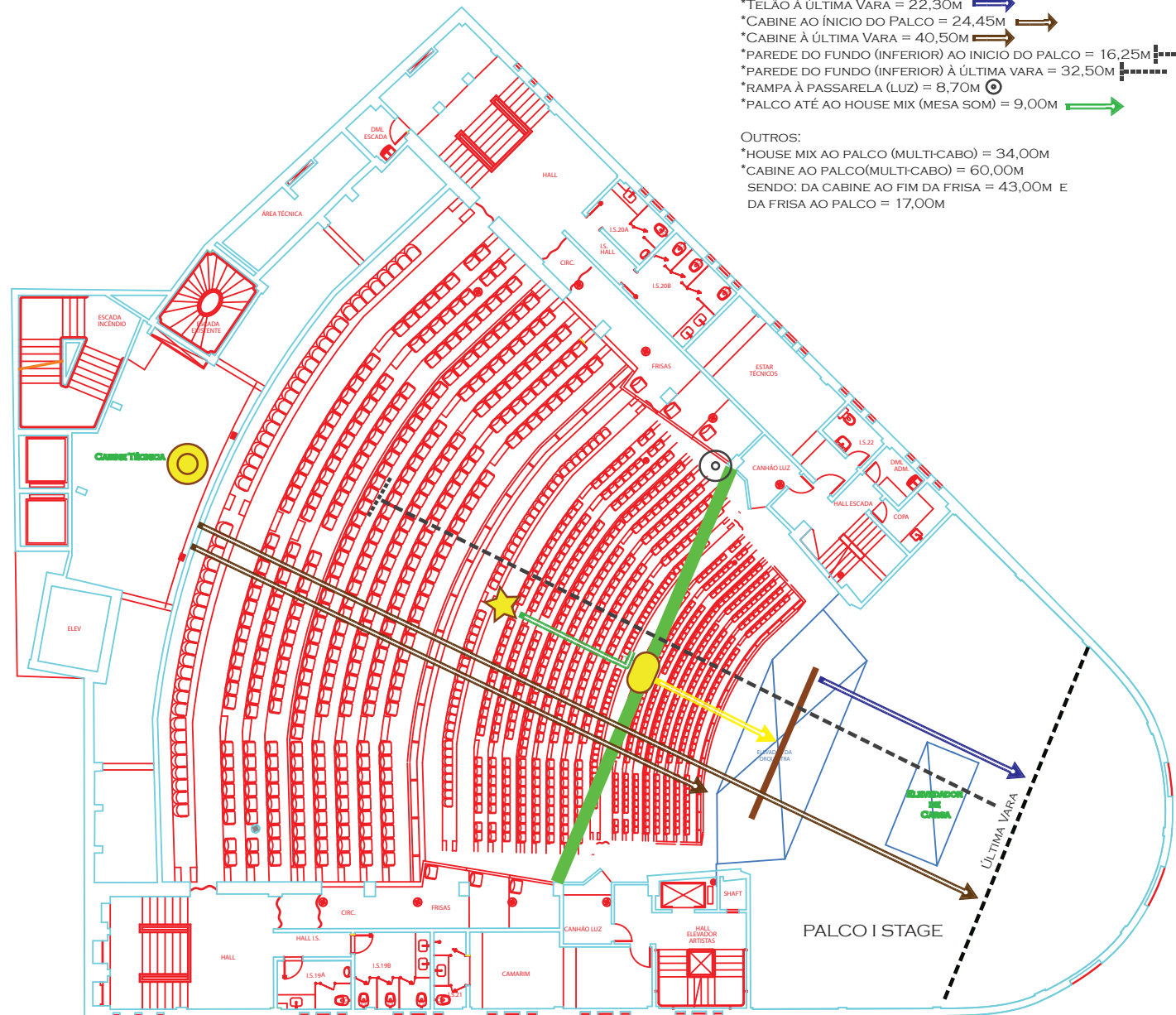

ESTILO DO PALCO 'FORMATO ATÍPICO'

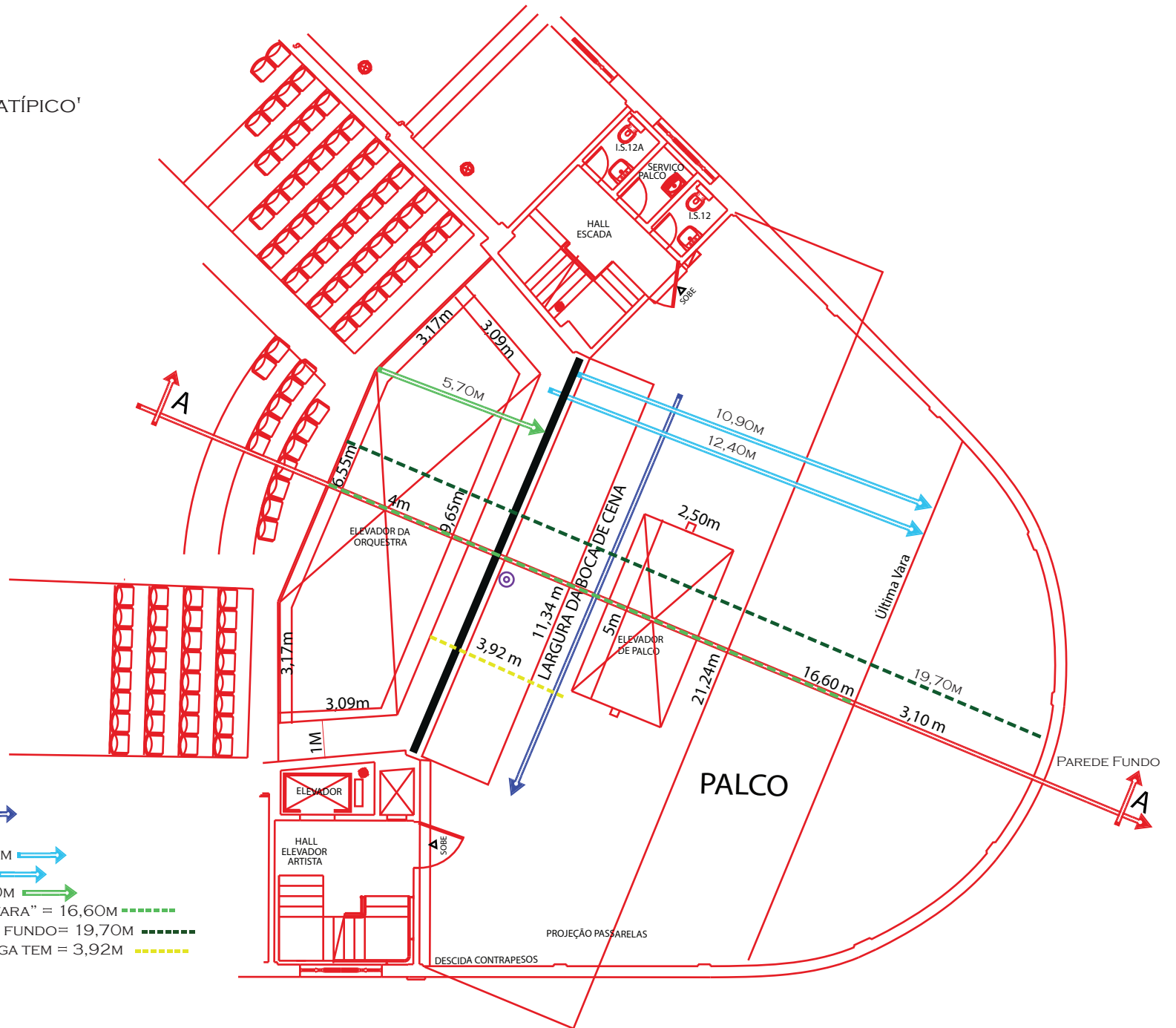

- *BOCA DE CENA LARGURA= 11,34M →
- *BOCA DE CENA ALTURA= 8,00M ⊙
- *BOCA DE CENA À ÚLTIMA VARA = 12,40M →
- *DA CORTINA À ÚLTIMA VARA = 10,90M →
- *DO INICIO DO PALCO À CORTINA = 5,70M →
- *DO INICIO DO "PRÓCÊNIO" À "ÚLTIMA VARA" = 16,60M - - - - -
- *DO INICIO DO "PRÓCÊNIO" À "PAREDE" FUNDO= 19,70M - - - - -
- *ENTRE O FOSSO E O ELEVADOR DE CARGA TEM = 3,92M - - - - -
- *CORTINA = 11,34M █

VARAS – FUNÇÃO E SISTEMA

VARA	FUNÇÃO	SISTEMA
A	ELÉTRICA	MOTORIZADA VEL. FIXA
B	TELA DE CINEMA (FIXA)	MOTORIZADA VEL. FIXA
C	CORTINA (FIXA)	MOTORIZADA VEL. FIXA
01 a 34	MÚLTIPLAS FUNÇÕES: CENÁRIOS, ILUMINAÇÃO, VESTIMENTA ETC.	CONTRAPESADAS

CARGA ADMISSÍVEL DAS VARAS

1 a 34 250Kg POR VARA

MEDIDAS DAS VARAS

VARA	COMPRIMENTO
A	10,70m
B	11,00m
C	11,80m
1	14,65m
2	14,70m
3	15,80m
4	16,00m
5	16,00m
6	16,00m
7	16,00m
8	16,00m
9	16,00m
10	16,00m
11	16,00m
12	16,00m
13	16,00m
14	15,50m
15	15,30m
16	15,00m
17	14,60m
18	14,40m
19	14,20m
20	14,00m
21	13,80m
22	13,60m
23	13,20m
24	12,90m
25	12,50m
26	12,30m
27	12,10m
28	11,90m
29	11,50m
30	10,80m
31	10,50m
32	10,00m
33	9,50m
34	9,50m

DISTÂNCIAS ENTRE AS VARAS

1 a 34	10,00m
3 a 4	0,40m
5 a 13	0,30m
14 a 15	0,60m
16 a 24	0,30m
25 a 26	0,60m
27 a 34	0,30m

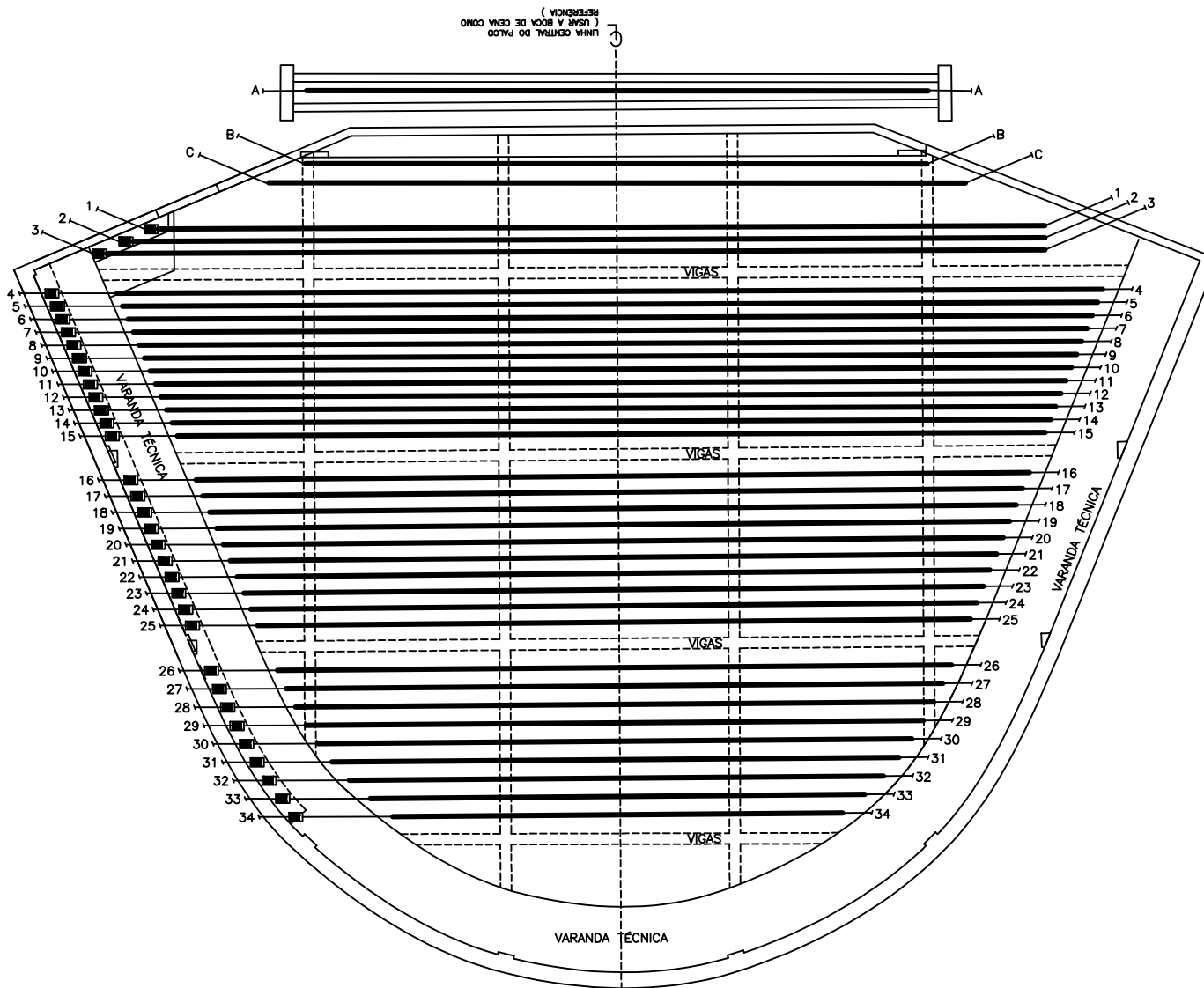

PLANTA – POSIÇÕES DAS VARAS